

# Ersatzteilliste-Explosionszeichnung

## Panorama-Kühlvitrine PV 100 LED

[Artikel-Nr.: 45511002]

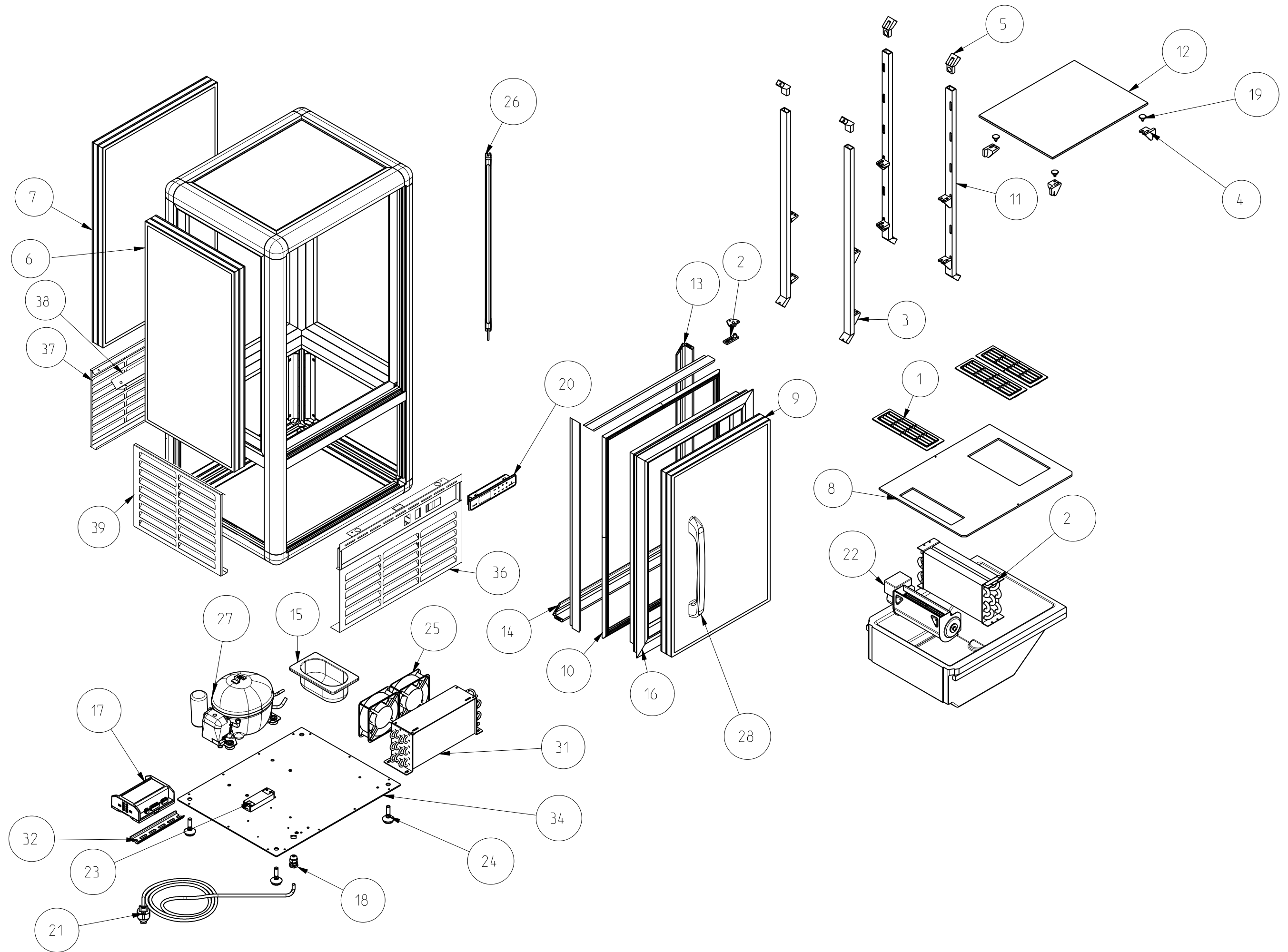



POS	DESCRIZIONE
1	Griglia in plastica / plastic grid / Kunststoff-Gitter / grille de plastique / rejilla de plástico
2	kit cerniere / Kit zippers / Werkzeuggreißverschlüsse / Kit charnières / Caja cremalleras
3	Mensola destra / Right bracket / Rechte Konsole / Console droite / Estribo derecho
4	Mensola sinistra / Left bracket / Linke Konsole / Console gauche / Estribo izquierdo
5	Supporto cremagliera / Rack support / Zahnstange des Trägers / Support de la crémaillère / Soporte de la cremallera
6	Vetro laterale / Side glass / Seitliches Glas / Verre Latéral / Cristal lateral.
7	Vetro posteriore / Rear glass / Hintere Glasscheibe / Vitre arrière / Vidrio trasero.
8	Piano interno / Internal shelf / Innenebene / Étagère intérieur / Plano interior
9	Vetro porta / Door glass / Türglas / Glace porte / Vidrio puerta.
10	Guarnizione magnetica / Magnetic gasket / Magnetische Dichtung / Joint magnétique / Burlete
11	Cremagliera / Rack / Zahnstange / Crémaillère / Cremallera.
12	Ripiano di vetro / Ledge of glass / Sims des Glases / Étagère de verre / Anaquel de vidrio
13	Cornice verticale / Vertical frame / Vertikaler Rahmen / Montant vertical / Marco vertical.
14	Cornice orizzontale / Horizontal frame / Horizontaler Rahmen / Montant horizontal / Marco horizontal.
15	Vaschetta / Basin / Becken / Bac / Pila
16	Porta alluminio / Aluminum Door / bringt in Aluminium / Porte en aluminium / Puerta de aluminio
17	Centralina elettronica / Electronic control / Elektronische Tafel / Contrôle électronique / Control electrónico
18	Pressacavo / Cable clip / Kabelhalter / Porte-câble / Sujeta-cables
19	Ventosa /Suction cup /Saugtasche /Ventouse /Pivote a ventosa
20	Tastiera (TOUCH) / Keyboard (TOUCH) / Tastatur (TOUCH) / Clavier (TOUCH) / Teclado (TOUCH).
21	Cavo d'alimentazione / Supply cable / Speisekabel / Câble d'alimentation / Cable de alimentación
22	Ventilatore tangenziale / Tangential fan / Tangentiallüfter / Ventilateur tangentiel / Ventilador tangencial.
23	Alimentatore / Power supply unit / Netzteil / Alimentateur / Alimentador
24	Piedino di registro / Adjusting foot / Einstellungsfuß / Pied de réglage / Pata de regulación1
25	Ventilatore / Fan / Ventilator / Ventilateur / Ventilador
26	LED (COMPLETO) / LED (COMPLETE) / LED (komplett) / LED (REEMPLIR) / LED (completo)
27	Compressore / Compressor / Kompressoraggregat / Compresseur / Compresor
28	Maniglia / Handle / Griff / Poignée / Mango
29	Evaporatore / Evaporator / Verdampfer / Evaporateur / Evaporador
30	Vuoto / Empty / Leer / Vide / Vacío
31	Condensatore / Condenser / Kondensator / Condenseur / Condensador
32	Supporto / Support / Lager / Support / Soporte.
33	
34	Telaio in ferro / Iron frame / Rahmen aus Eisen / Châssis en fer / Amazon de acero.
35	
36	Griglia anteriore / Front grid / Vordergitter / Grille frontale / Rejilla anterior.
37	Griglia posteriore / Rear grid / Hinterschutzgitter / Grille postérieure / Rejilla posterior.
38	Supporto griglie / Gride support / Gitterhalterung / Support pour grilles / Soporte rejilla.
39	Griglia laterale / Side grid / Seiten Gitter / Grille latéral / Rejilla lateral.

**Finanzen / Service**

**28307 Bremen**  
Thalenhorststraße 15  
Tel.+49 421 48557-0  
Fax+49 421 488650  
bremen@nordcap.de

**Vertrieb Ost**

**12681 Berlin**  
Wolfener Straße 32/34, Haus K  
Tel.+49 30 936684-0  
Fax+49 30 936684-44  
berlin@nordcap.de

**Vertrieb West**

**40699 Erkrath**  
Max-Planck-Straße 30  
Tel.+49 211 540054-0  
Fax+49 211 540054-54  
erkrath@nordcap.de

**Vertrieb Nord**

**21079 Hamburg**  
Großmoorbogen 5  
Tel.+49 40 766183-0  
Fax+49 40 770799  
hamburg@nordcap.de

**Vertrieb Süd**

**55218 Ingelheim**  
Hermann-Bopp-Straße 4  
Tel.+49 6132 7101-0  
Fax+49 6132 7101-20  
ingelheim@nordcap.de

